ONORANZE FUNEBRI CAVALLARI
10015 Ivrea (TO) - Via Torino, 9
www.necrologiivrea.it necrologiivrea@gmail.com
0125 63 40 34

Mirto Remirto

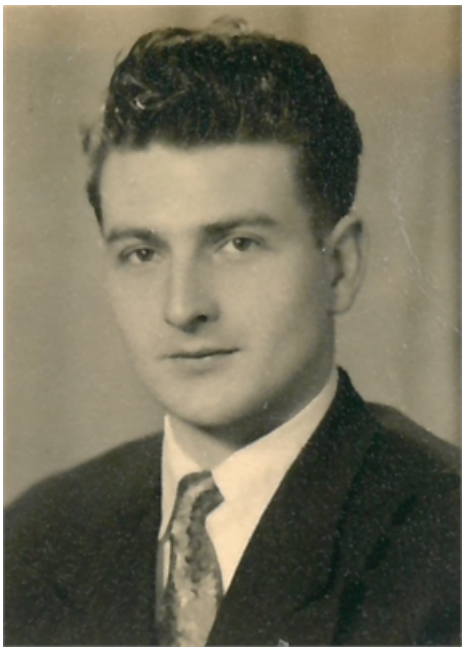

04/08/1931 **Londra (Regno Unito)**
18/08/2023 **Londra (Regno Unito)**

I familiari **ringraziano** anticipatamente tutti coloro che **parteciperanno** alla cerimonia funebre e tutti coloro che **scriveranno** con **affetto** un **Pensiero di Ricordo** sul sito **necrologiivrea.it**, sezione Necrologi.